

Vigilancia intensificada de lesiones por pólvora pirotécnica

Temporada del 01 de diciembre de 2024 al 11 de enero de 2025

Boletín No. 3

Jueves, 05 de diciembre de 2024 08:00:00 a.m.

Temporada	Dirección Territorial	Municipio	Edad	Muertes	Hospitalizados
2024-2025	Cesar	Todas	Todas	Todas	Todas

Casos totales

2023-2024	2024-2025
2	3

Variación 50,0 %

Menores de 18 años

2023-2024	2024-2025
1	2

Variación 100,0 %

En compañía de adulto bajo efecto del alcohol	
2023-2024	2024-2025
0	0

Mayores de 18 años

2023-2024	2024-2025
1	1

Variación 0,0 %

Adulto bajo efecto del alcohol	
2023-2024	2024-2025
1	1

Muertes

2023-2024	2024-2025
0	0

Variación (En blanco)

Comparación diaria del número de casos, temporada 2024-2025 con relación a la temporada . Cesar2023-2024

Mes-Día	Temporada Anterior	Temporada Actual	Variación
dic-01	0	3	↑ 300,0 %
dic-02	1	0	↓ -100,0 %
dic-03	0	0	
dic-04	0	0	
dic-05	1	0	↓ -100,0 %
dic-06	1	0	
dic-07	1	0	
dic-08	4	0	
dic-09	0	0	
dic-10	0	0	
dic-11	2	0	
dic-12	0	0	
dic-13	1	0	
dic-14	0	0	
dic-15	0	0	
dic-16	1	0	
dic-17	0	0	
dic-18	0	0	
dic-19	0	0	
dic-20	1	0	
dic-21	0	0	
dic-22	0	0	
dic-23	0	0	
dic-24	1	0	
dic-25	0	0	
dic-26	0	0	
dic-27	0	0	
dic-28	0	0	
dic-29	0	0	
dic-30	0	0	
dic-31	4	0	
ene-01	10	0	
ene-02	0	0	
ene-03	0	0	
ene-04	1	0	
ene-05	0	0	
ene-06	1	0	
ene-07	0	0	
ene-08	0	0	
ene-09	0	0	
ene-10	0	0	
Total	31	3	50,0 %

Comparación diaria del número de casos, temporada 2024-2025 con relación a la temporada . Cesar2023-2024

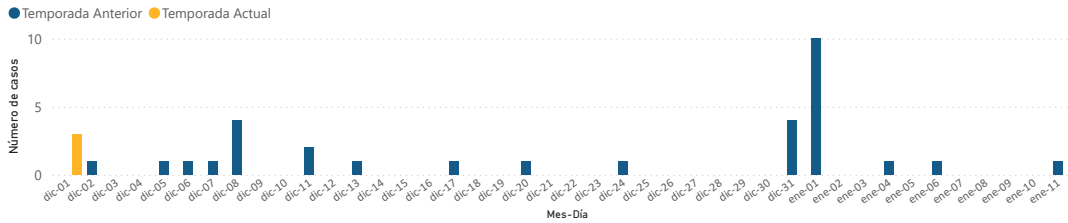

Variación de casos según Entidad Territorial, hasta el 06/12/2024 comparado con el mismo periodo de la temporada . Cesar2023-2024

Entidad territorial	Temporada anterior	Temporada actual	Variación %
Cesar	2	3	↑ 50,0 %
Total	2	3	50,0 %

Entidad territorial con aumento de casos hasta el 06/12/2024 en comparación con el mismo periodo de la temporada . Cesar2023-2024

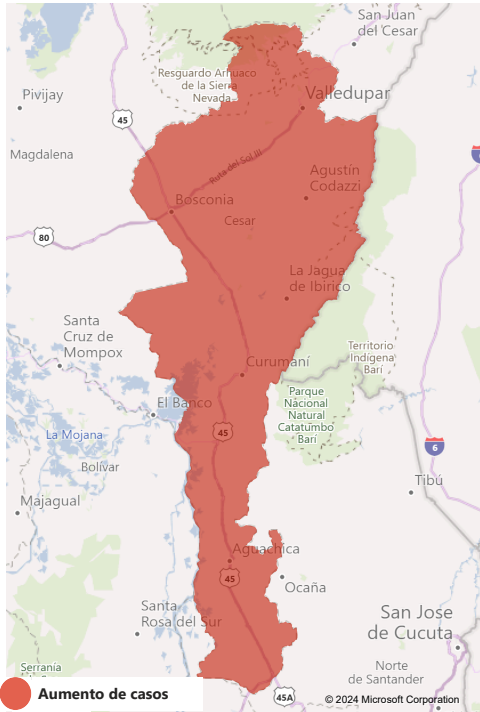

Porcentaje de casos según tipo de lesión y temporada. Cesar

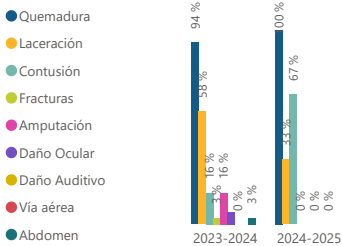

Porcentaje de casos según grado de la quemadura. Temporada 2024-2025. Cesar

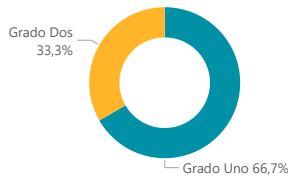

Porcentaje de casos según actividad en que se presentó el evento. Temporada 2024-2025. Cesar



Porcentaje de casos según tipo de artefacto pirotécnico. Temporada 2024-2025. Cesar



Lesiones por Pólvora Fósforo - Metanol